

PR-126\_ALCOLEA\_00\_00.DWG



MINISTERIO PARA LA TRANSICIÓN ECOLÓGICA Y EL RETO DEMOGRÁFICO

CONFEDERACIÓN HIDROGRÁFICA DEL TAJO

Secretaría de Estado de Medio Ambiente  
Dirección General del Agua  
Confederación Hidrográfica del Tajo

SISTEMA INTEGRADO DE GESTIÓN DE ELENOS DE REGADÍO

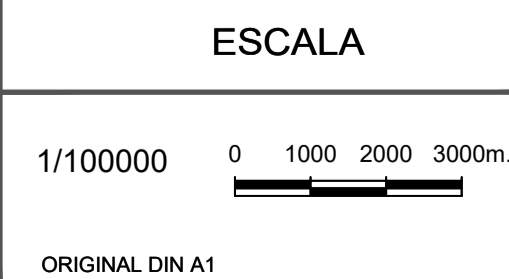

ZONA REGABLE REAL ACEQUIA DE ALCOLEA  
DISTRIBUCIÓN DE HOJAS  
INFORMACIÓN PÚBLICA

FECHA	Nº_PLANO	1.1
JULIO 2021	HOJA	1 DE 1

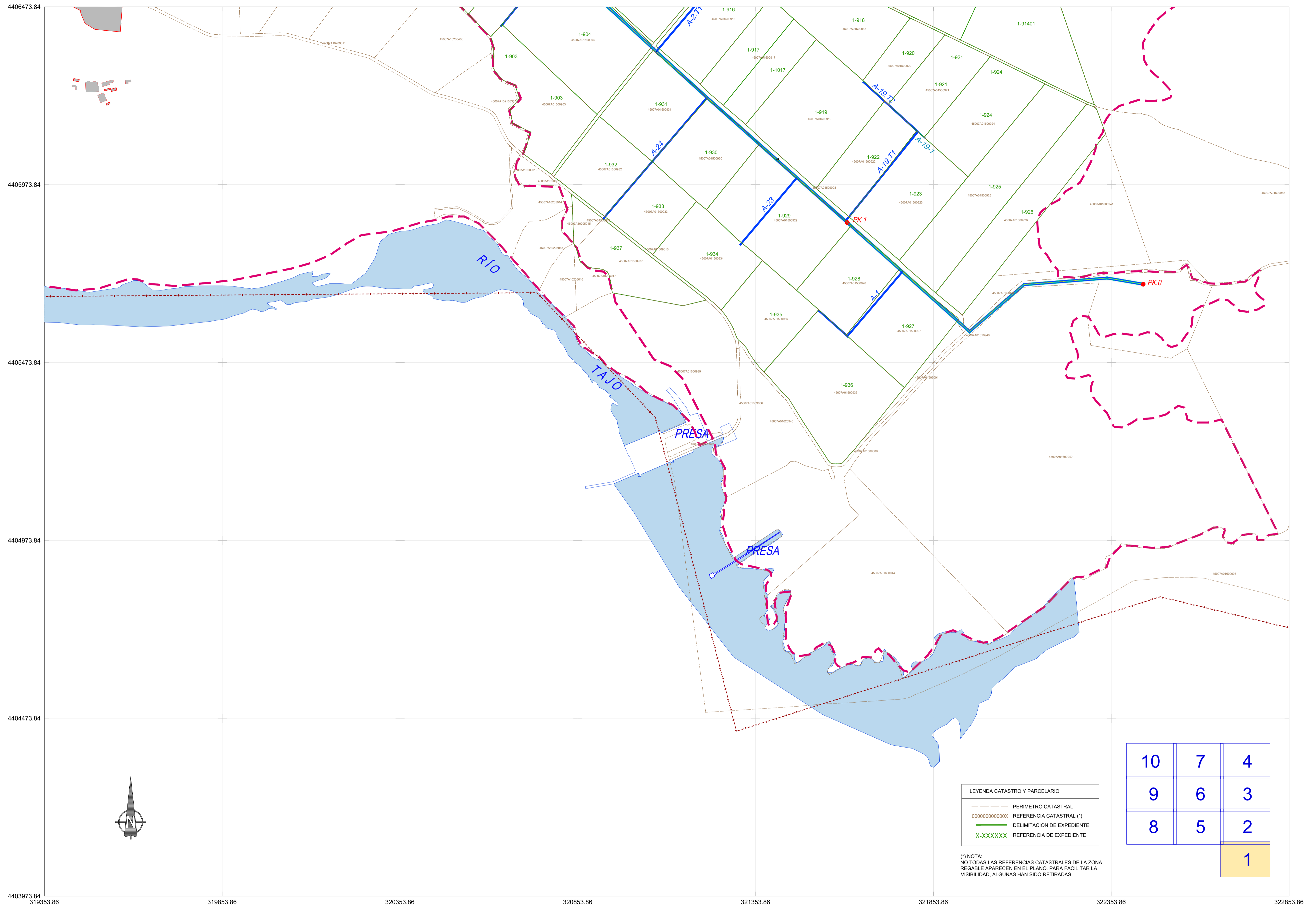

LEYENDA CATASTRO Y PARCELARIO

---	PERIMETRO CATASTRAL
000000000000X	REFERENCIA CATASTRAL (*)
---	DELIMITACIÓN DE EXPEDIENTE
X-XXXXXX	REFERENCIA DE EXPEDIENTE

(\*) NOTA:  
NO TODAS LAS REFERENCIAS CATASTRALES DE LA ZONA REGABLE APARECEN EN EL PLANO. PARA FACILITAR LA VISIBILIDAD, ALGUNAS HAN SIDO RETIRADAS

10	7	4
9	6	3
8	5	2
		1

4403973.84 319353.86 319853.86 320353.86 320853.86 321353.86 321853.86 322353.86 322853.86

PR-126\_ALCOLEA\_01\_10.DWG



MINISTERIO PARA LA TRANSICIÓN ECOLÓGICA Y EL RETO DEMOGRÁFICO

CONFEDERACIÓN HIDROGRÁFICA DEL TAJO

Secretaría de Estado de Medio Ambiente  
Dirección General del Agua  
Confederación Hidrográfica del Tajo

SISTEMA INTEGRADO DE GESTIÓN DE ELENOS DE REGADÍO

ESCALA  
1/5000  
0 50 100 150m.  
ORIGINAL DIN A1

ZONA REGABLE REAL ACEQUIA DE ALCOLEA  
PARCELARIO  
INFORMACIÓN PÚBLICA

FECHA	Nº_PLANO	1.2
JULIO 2021	HOJA	1 DE 10

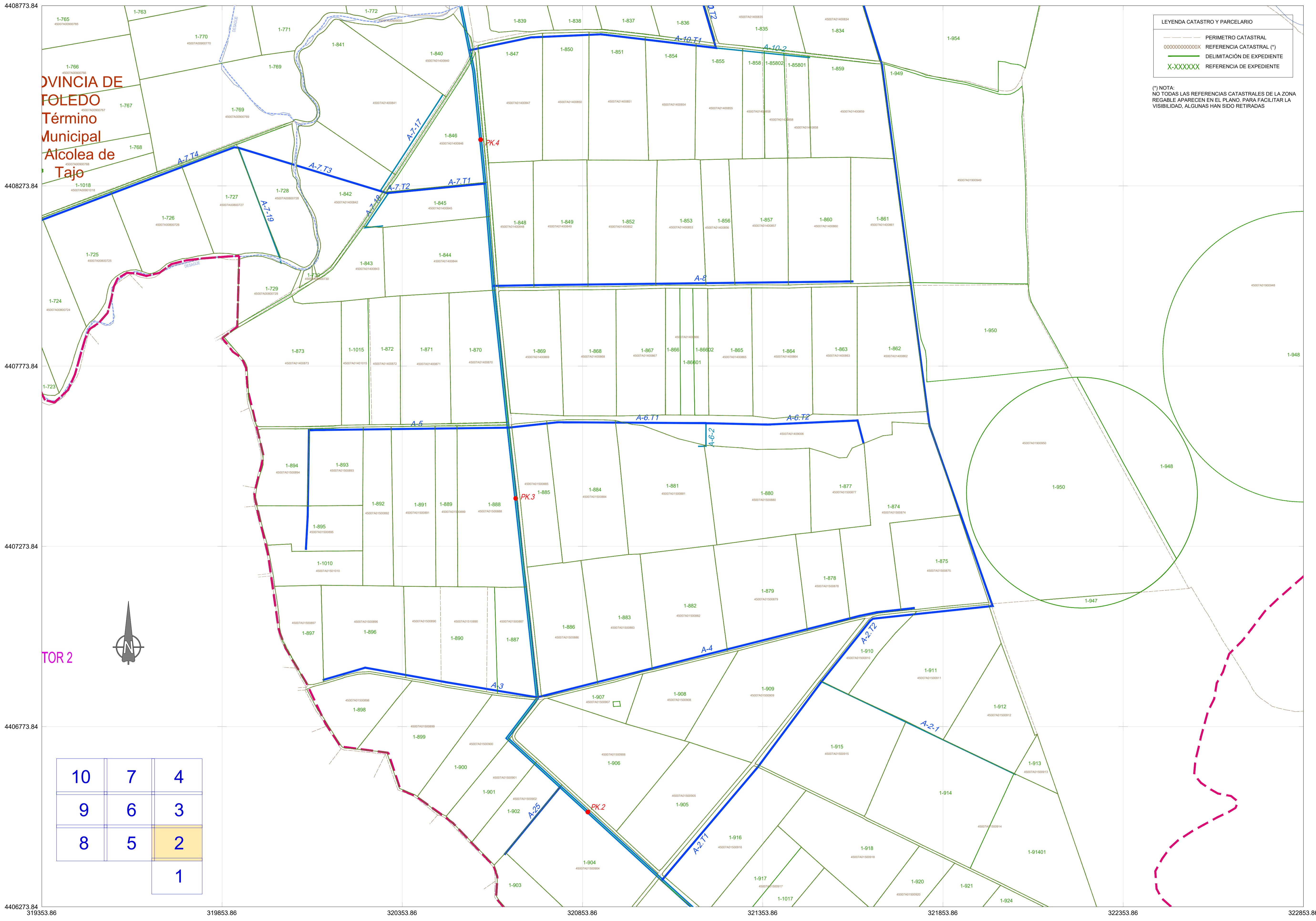

**LEYENDA CATASTRO Y PARCELARIO**

- PERIMETRO CATASTRAL
- 00000000000000000000 REFERENCIA CATASTRAL (\*)
- DELIMITACIÓN DE EXPEDIENTE
- X-XXXXXX REFERENCIA DE EXPEDIENTE

(\*) NOTA:  
NO TODAS LAS REFERENCIAS CATASTRALES DE LA ZONA REGABLE APARECEN EN EL PLANO. PARA FACILITAR LA VISIBILIDAD, ALGUNAS HAN SIDO RETIRADAS

PROVINCIA DE  
TOLEDO  
Término  
Municipal  
Alcolea de  
Tajo

TOR 2

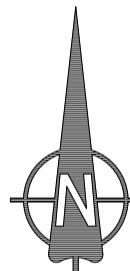

10	7	4
9	6	3
8	5	2
		1

PR-126\_ALCOLEA\_02\_10.DWG



GOBIERNO DE ESPAÑA  
MINISTERIO PARA LA TRANSICIÓN ECOLÓGICA Y EL RETO DEMOGRÁFICO

CONFEDERACIÓN HIDROGRÁFICA DEL TAJO

Secretaría de Estado de Medio Ambiente  
Dirección General del Agua  
Confederación Hidrográfica del Tajo

SISTEMA INTEGRADO DE GESTIÓN DE ELENOS DE REGADÍO

**ESCALA**

1/5000

ORIGINAL DIN A1

ZONA REGABLE REAL ACEQUIA DE ALCOLEA  
PARCELARIO  
INFORMACIÓN PÚBLICA

FECHA	Nº_PLANO	1.2
JULIO 2021	HOJA	2 DE 10

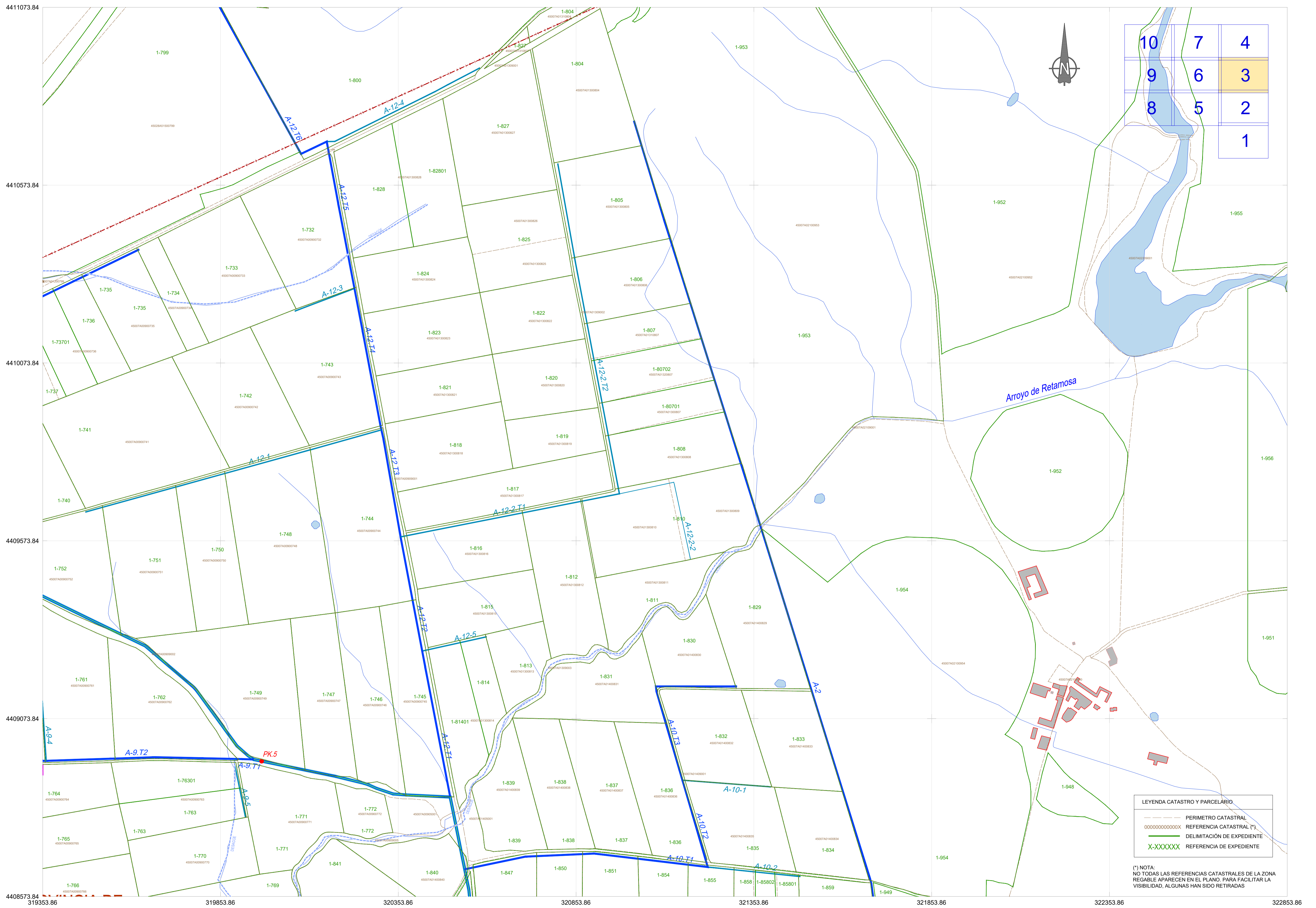

10	7	4
9	6	3
8	5	2
		1

LEYENDA CATASTRAL Y PARCELARIO

—	PERIMETRO CATASTRAL
00000000000000000000	REFERENCIA CATASTRAL (*)
—	DELIMITACIÓN DE EXPEDIENTE
X-XXXXXX	REFERENCIA DE EXPEDIENTE

(\*) NOTA:  
NO TODAS LAS REFERENCIAS CATASTRALES DE LA ZONA REGABLE APARECEN EN EL PLANO. PARA FACILITAR LA VISIBILIDAD, ALGUNAS HAN SIDO RETIRADAS

PR-126\_ALCOLEA\_03\_10.DWG



MINISTERIO PARA LA TRANSICIÓN ECOLÓGICA Y EL RETO DEMOGRÁFICO

CONFEDERACIÓN HIDROGRÁFICA DEL TAJO

Secretaría de Estado de Medio Ambiente  
Dirección General del Agua  
Confederación Hidrográfica del Tajo

SISTEMA INTEGRADO DE GESTIÓN DE ELENOS DE REGADÍO

ESCALA

1/5000

ORIGINAL DIN A1

ZONA REGABLE REAL ACEQUIA DE ALCOLEA  
PARCELARIO  
INFORMACIÓN PÚBLICA

FECHA	Nº_PLANO	1.2
JULIO 2021	HOJA	3 DE 10

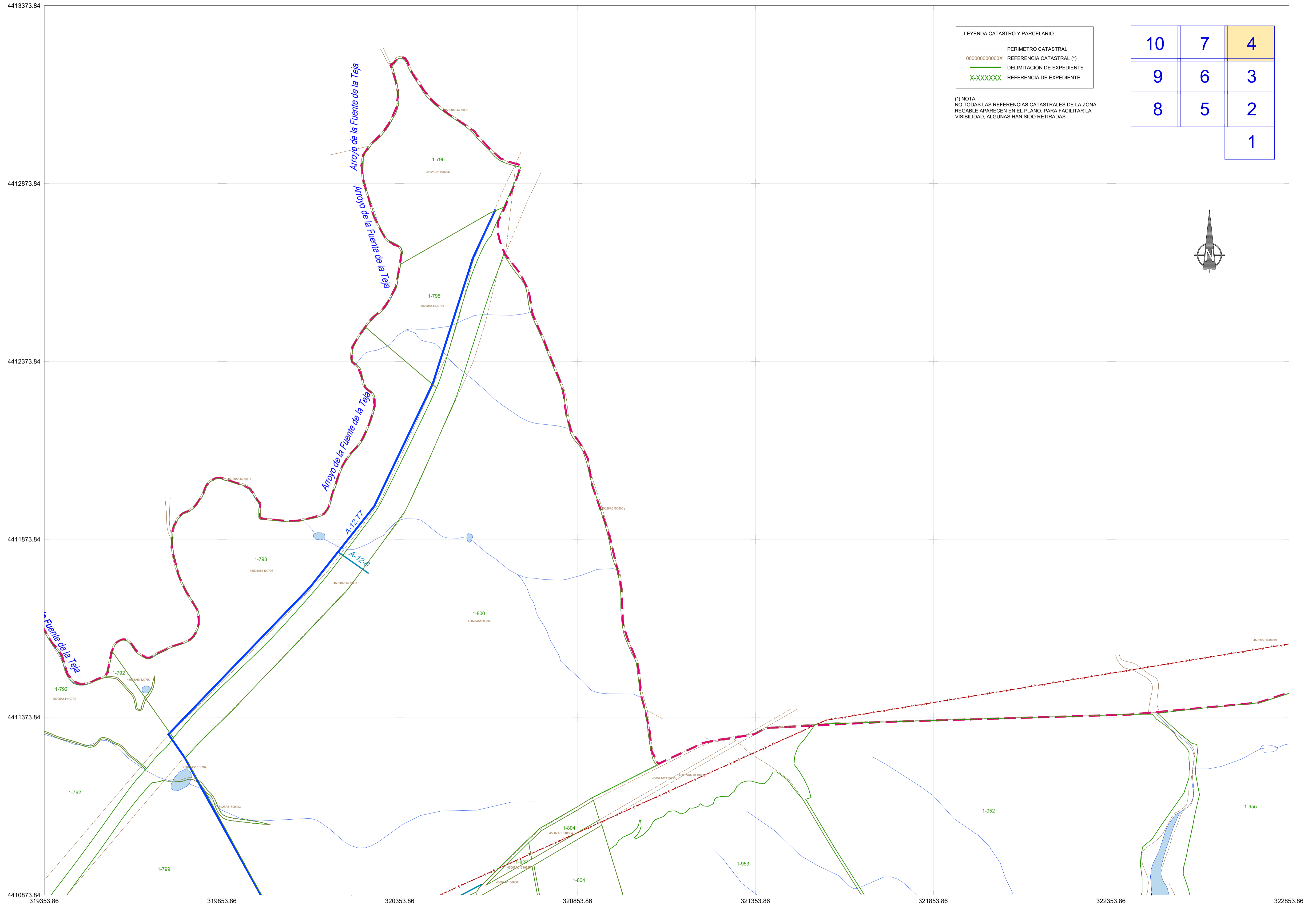

LEYENDA CATASTRO Y PARCELARIO

	PERIMETRO CATASTRAL
	REFERENCIA CATASTRAL (*)
	DELIMITACIÓN DE EXPEDIENTE
	REFERENCIA DE EXPEDIENTE

(\*) NOTA:  
NO TODAS LAS REFERENCIAS CATASTRALES DE LA ZONA REGABLE APARECEN EN EL PLANO. PARA FACILITAR LA VISIBILIDAD, ALGUNAS HAN SIDO RETIRADAS

10	7	4
9	6	3
8	5	2
		1

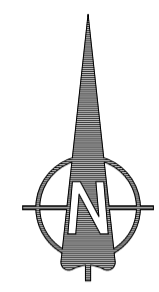

PR-126\_ALCOLEA\_04\_10.DWG



MINISTERIO PARA LA TRANSICIÓN ECOLÓGICA Y EL RETO DEMOGRÁFICO

CONFEDERACIÓN HIDROGRÁFICA DEL TAJO

Secretaría de Estado de Medio Ambiente  
Dirección General del Agua  
Confederación Hidrográfica del Tajo

SISTEMA INTEGRADO DE GESTIÓN DE ELENOS DE REGADÍO

ESCALA

1/5000

ORIGINAL DIN A1

ZONA REGABLE REAL ACEQUIA DE ALCOLEA  
PARCELARIO  
INFORMACIÓN PÚBLICA

FECHA	Nº_PLANO	1.2
JULIO 2021	HOJA	4 DE 10

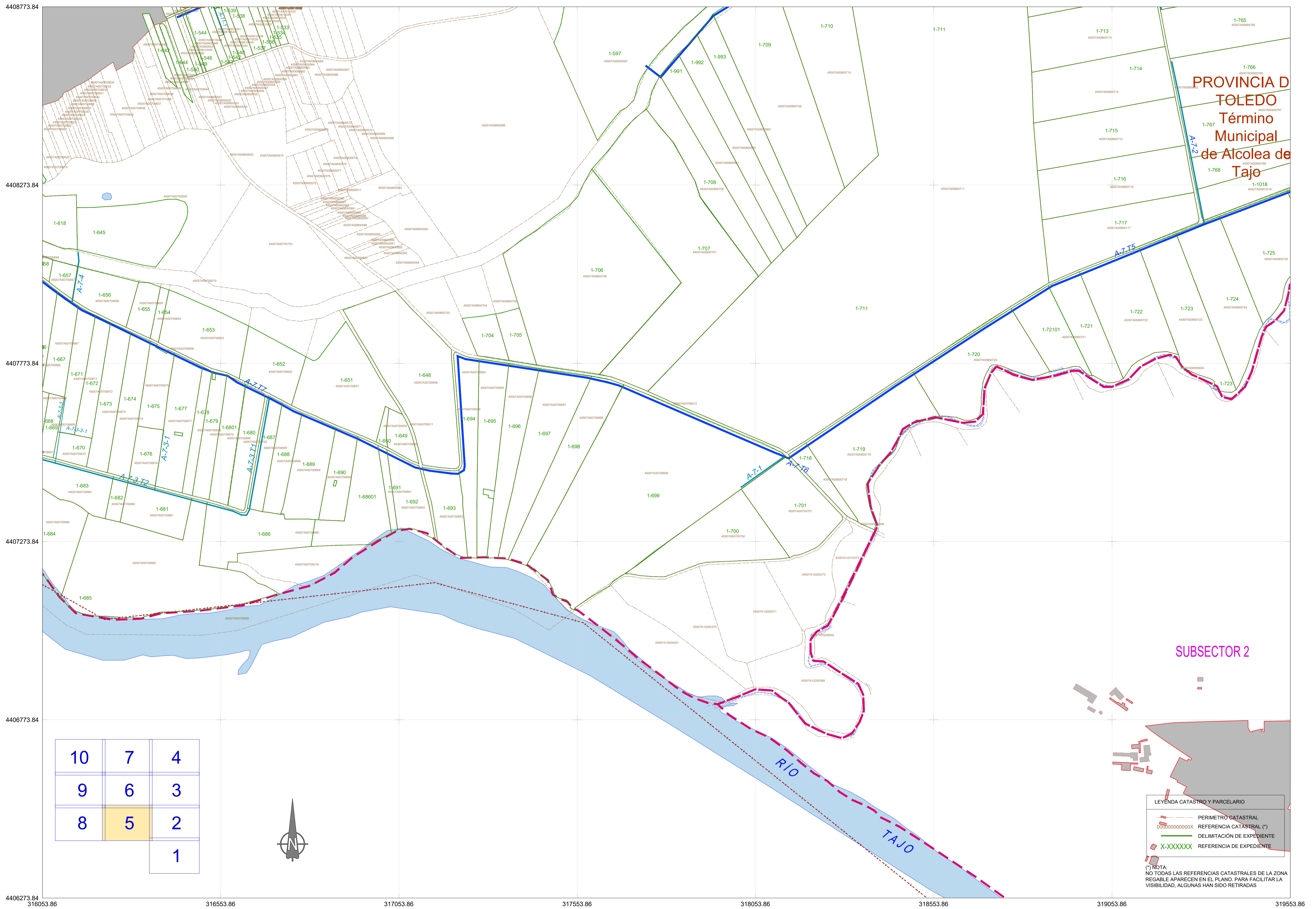

10	7	4
9	6	3
8	5	2
		1

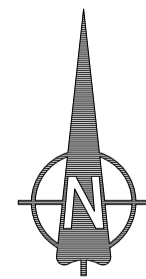

4408773.84 4408273.84 4407773.84 4407273.84 4406773.84 4406273.84

316053.86 316553.86 317053.86 317553.86 318053.86 318553.86 319053.86 319553.86

PR-126\_ALCOLEA\_05\_10.DWG



GOBIERNO DE ESPAÑA  
MINISTERIO PARA LA TRANSICIÓN ECOLÓGICA Y EL RETO DEMOGRÁFICO

CONFEDERACIÓN HIDROGRÁFICA DEL TAJO

Secretaría de Estado de Medio Ambiente  
Dirección General del Agua  
Confederación Hidrográfica del Tajo

SISTEMA INTEGRADO DE GESTIÓN DE ELENOS DE REGADÍO

ESCALA  
1/5000  
0 50 100 150m.  
ORIGINAL DIN A1

ZONA REGABLE REAL ACEQUIA DE ALCOLEA  
PARCELARIO  
INFORMACIÓN PÚBLICA

FECHA	Nº_PLANO	1.2
JULIO 2021	HOJA	5 DE 10

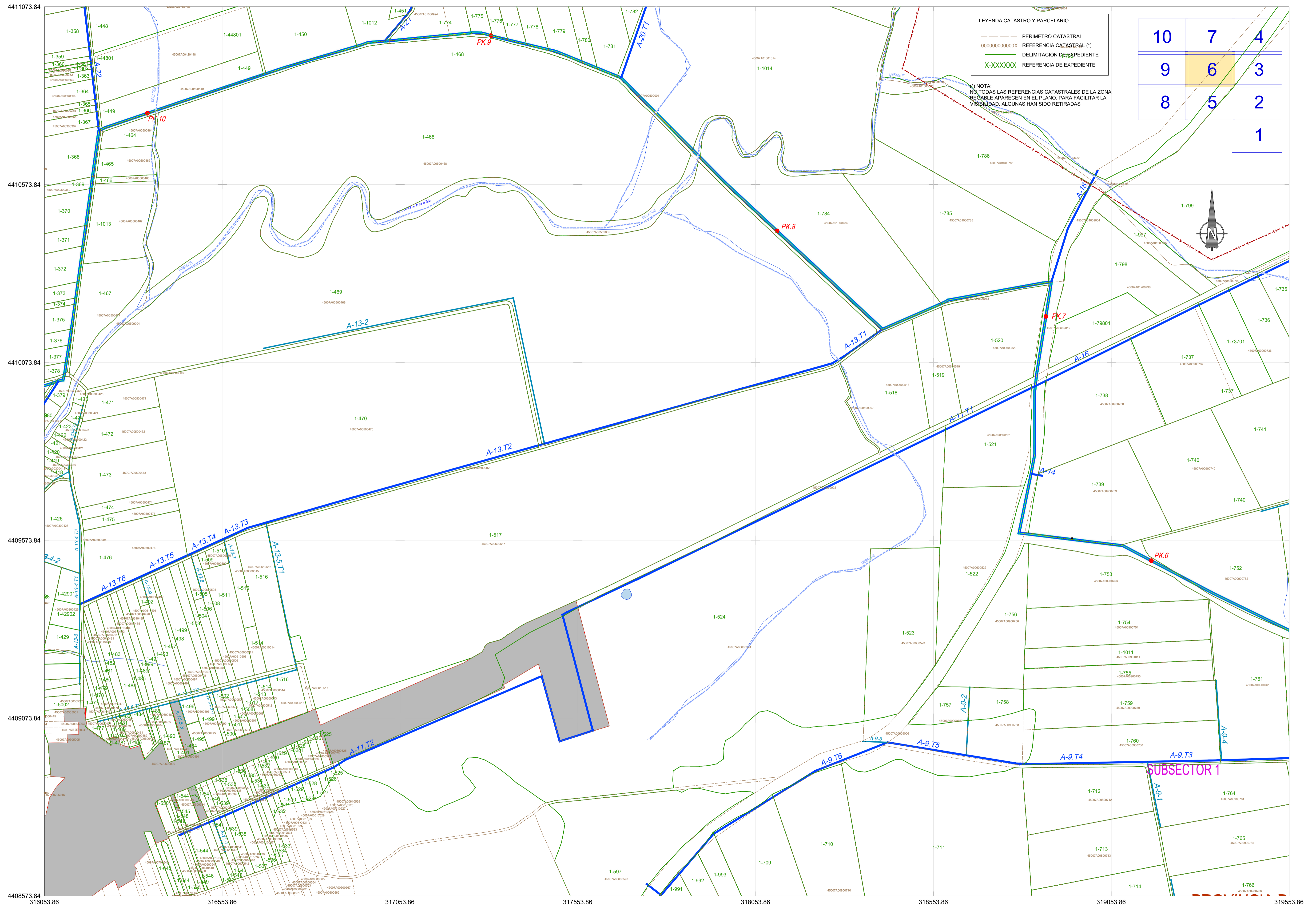

10	7	4
9	6	3
8	5	2
		1

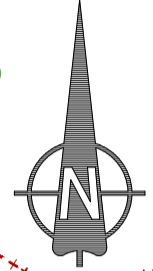

PR-126\_ALCOLEA\_06\_10.DWG



MINISTERIO PARA LA TRANSICIÓN ECOLÓGICA Y EL RETO DEMOGRÁFICO

CONFEDERACIÓN HIDROGRÁFICA DEL TAJO

Secretaría de Estado de Medio Ambiente  
Dirección General del Agua  
Confederación Hidrográfica del Tajo

SISTEMA INTEGRADO DE GESTIÓN DE ELENOS DE REGADÍO

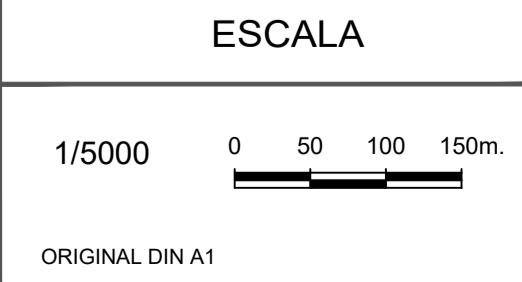

ZONA REGABLE REAL ACEQUIA DE ALCOLEA  
PARCELARIO  
INFORMACIÓN PÚBLICA

FECHA	Nº_PLANO	1.2
JULIO 2021	HOJA	6 DE 10

4413373.84

10	7	4
9	6	3
8	5	2
		1

---	PERIMETRO CATASTRAL
000000000000X	REFERENCIA CATASTRAL (*)
---	DELIMITACIÓN DE EXPEDIENTE
X-XXXXXX	REFERENCIA DE EXPEDIENTE

(\*) NOTA:  
 NO TODAS LAS REFERENCIAS CATASTRALES DE LA ZONA  
 REGABLE APARECEN EN EL PLANO. PARA FACILITAR LA  
 VISIBILIDAD, ALGUNAS HAN SIDO RETIRADAS

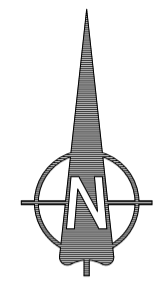

4412873.84

4412373.84

4411873.84

4411373.84

4410873.84

316053.86      316553.86      317053.86      317553.86      318053.86      318553.86      319053.86      319553.86

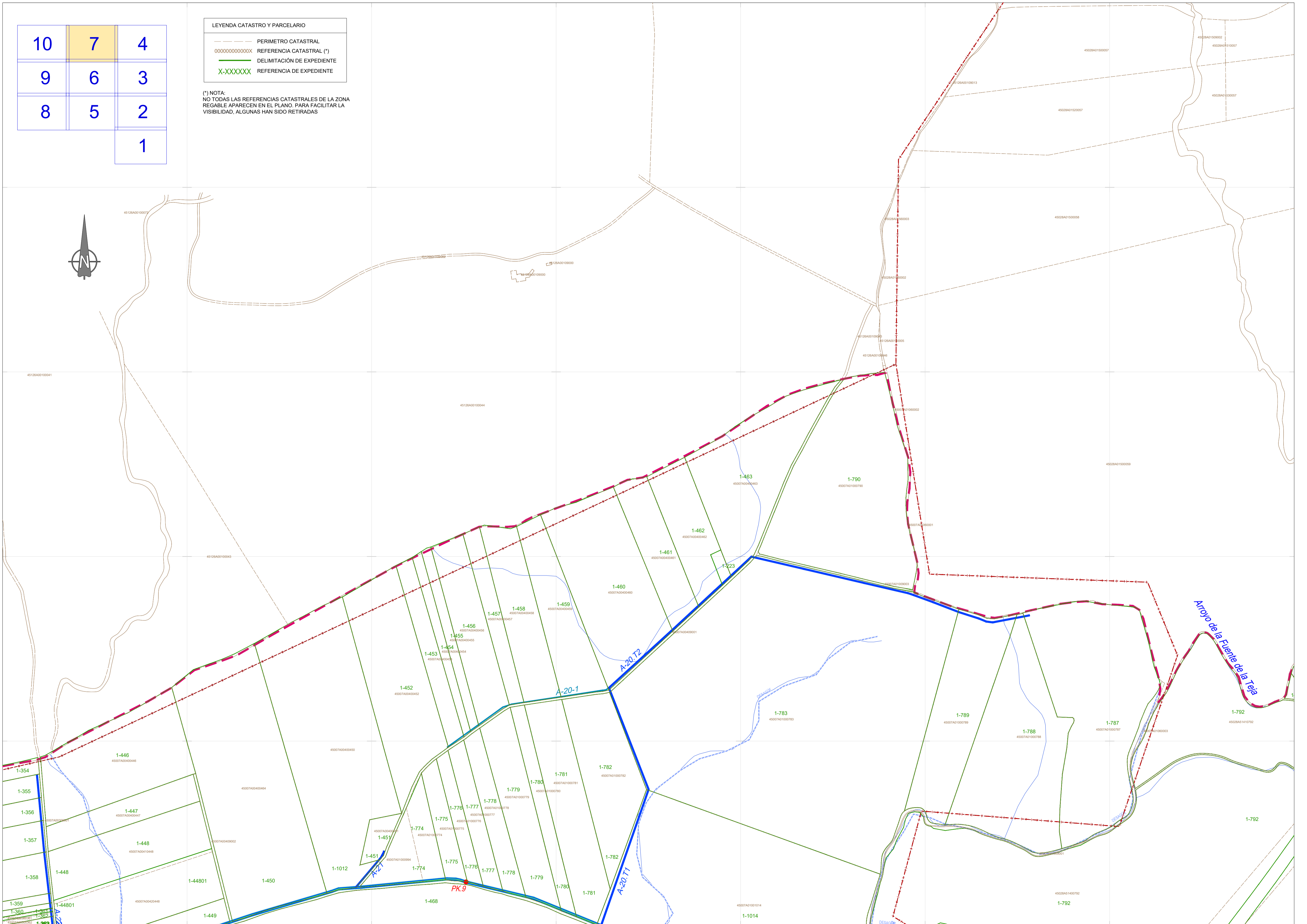

PR-126\_ALCOLEA\_07\_10.DWG



MINISTERIO  
 PARA LA TRANSICIÓN ECOLÓGICA  
 Y EL RETO DEMOGRÁFICO

CONFEDERACIÓN  
 HIDROGRÁFICA  
 DEL TAJO

Secretaría de Estado de Medio Ambiente  
 Dirección General del Agua  
 Confederación Hidrográfica del Tajo

SISTEMA INTEGRADO  
 DE GESTIÓN DE  
 ELENOS DE REGADÍO

ESCALA  
 1/5000  
 0 50 100 150m.  
 ORIGINAL DIN A1

ZONA REGABLE REAL ACEQUIA DE ALCOLEA  
 PARCELARIO  
 INFORMACIÓN PÚBLICA

FECHA  
 JULIO 2021

Nº\_PLANO  
 HOJA

1.2  
 7 DE 10



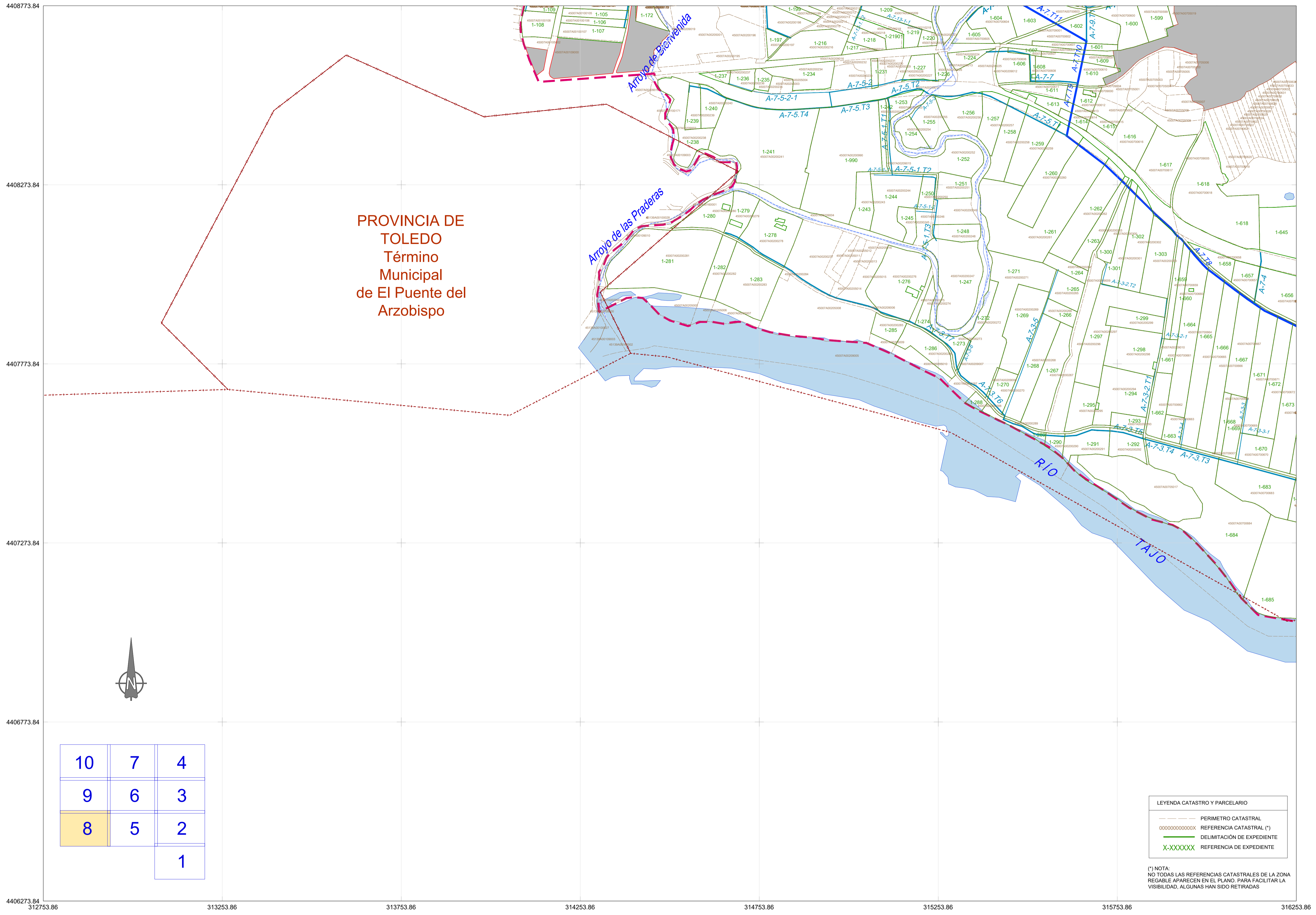

PROVINCIA DE  
TOLEDO  
Término  
Municipal  
de El Puente del  
Arzobispo

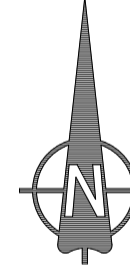

10	7	4
9	6	3
8	5	2
		1

LEYENDA CATASTRO Y PARCELARIO

---	PERIMETRO CATASTRAL
000000000000X	REFERENCIA CATASTRAL (*)
---	DELIMITACIÓN DE EXPEDIENTE
X-XXXXXX	REFERENCIA DE EXPEDIENTE

(\*) NOTA:  
NO TODAS LAS REFERENCIAS CATASTRALES DE LA ZONA  
REGABLE APARECEN EN EL PLANO. PARA FACILITAR LA  
VISIBILIDAD, ALGUNAS HAN SIDO RETIRADAS

4406273.84 312753.86 313253.86 313753.86 314253.86 314753.86 315253.86 315753.86 316253.86

PR-126\_ALCOLEA\_08\_10.DWG



GOBIERNO DE ESPAÑA

MINISTERIO PARA LA TRANSICIÓN ECOLÓGICA Y EL RETO DEMOGRÁFICO

CONFEDERACIÓN HIDROGRÁFICA DEL TAJO

Secretaría de Estado de Medio Ambiente  
Dirección General del Agua  
Confederación Hidrográfica del Tajo

SISTEMA INTEGRADO DE GESTIÓN DE ELENOS DE REGADÍO

ESCALA

1/5000

ORIGINAL DIN A1

ZONA REGABLE REAL ACEQUIA DE ALCOLEA  
PARCELARIO  
INFORMACIÓN PÚBLICA

FECHA	Nº_PLANO	1.2
JULIO 2021	HOJA	8 DE 10

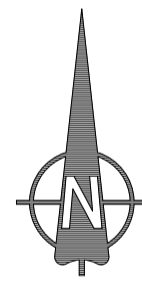
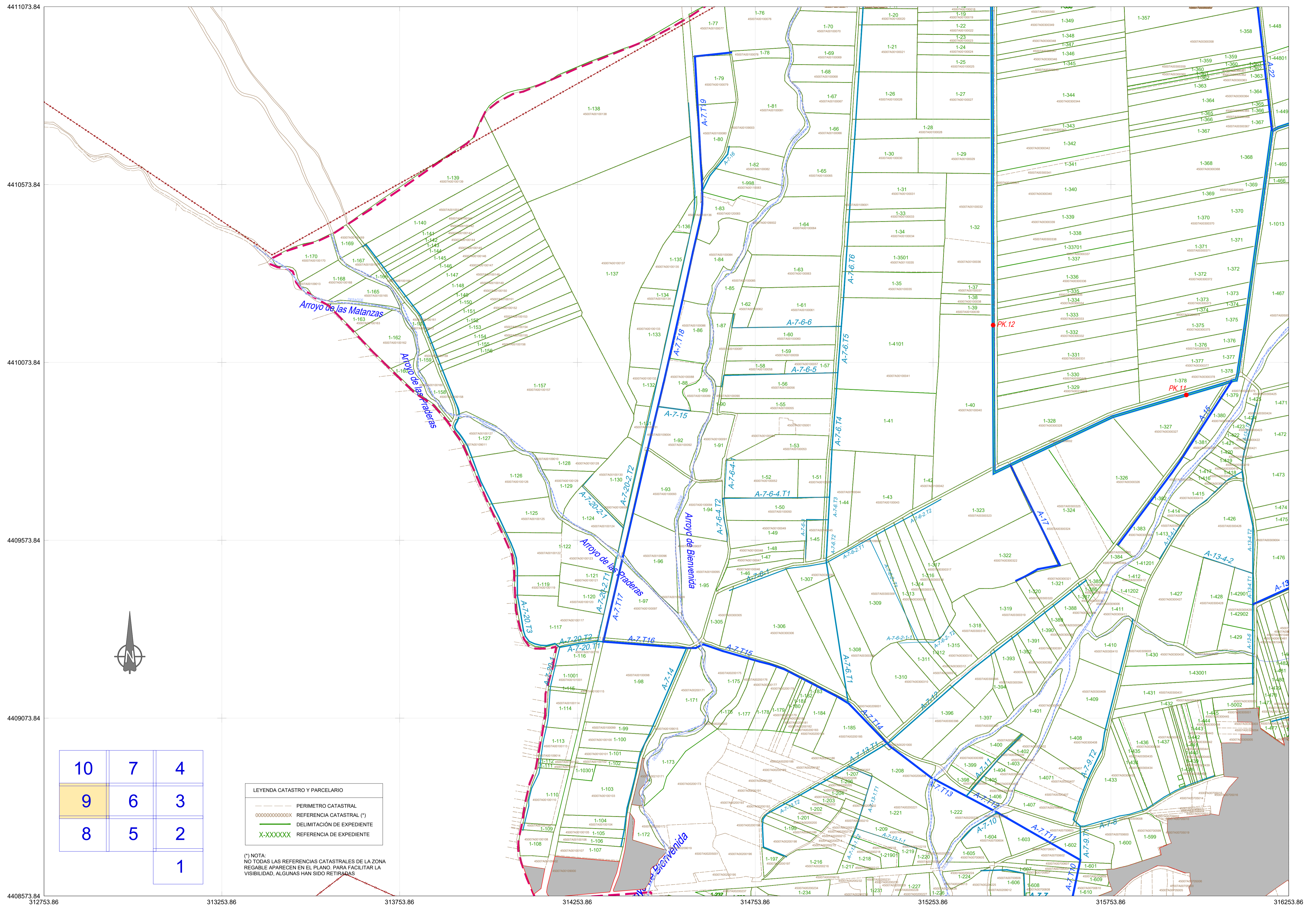

10	7	4
9	6	3
8	5	2
		1

LEYENDA CATASTRO Y PARCELARIO	
	PERIMETRO CATASTRAL
	REFERENCIA CATASTRAL (*)
	DELIMITACIÓN DE EXPEDIENTE
	REFERENCIA DE EXPEDIENTE

(\*) NOTA: NO TODAS LAS REFERENCIAS CATASTRALES DE LA ZONA REGABLE APARECEN EN EL PLANO. PARA FACILITAR LA VISIBILIDAD, ALGUNAS HAN SIDO RETIRADAS

4413373.84

4412873.84

4412373.84

4411873.84

4411373.84

4410873.84

10	7	4
9	6	3
8	5	2
		1

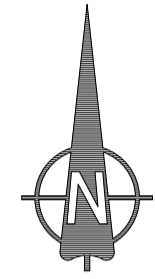

LEYENDA CATASTRO Y PARCELARIO

—	PERIMETRO CATASTRAL
00000000000000X	REFERENCIA CATASTRAL (*)
—	DELIMITACIÓN DE EXPEDIENTE
X-XXXXXX	REFERENCIA DE EXPEDIENTE

(\*) NOTA:  
NO TODAS LAS REFERENCIAS CATASTRALES DE LA ZONA  
REGABLE APARECEN EN EL PLANO. PARA FACILITAR LA  
VISIBILIDAD, ALGUNAS HAN SIDO RETIRADAS

312753.86

313253.86

313753.86

314253.86

314753.86

315253.86

315753.86

316253.86

PR-126\_ALCOLEA\_10\_10.DWG



MINISTERIO  
PARA LA TRANSICIÓN ECOLÓGICA  
Y EL RETO DEMOGRÁFICO

CONFEDERACIÓN  
HIDROGRÁFICA  
DEL TAJO

Secretaría de Estado de Medio Ambiente  
Dirección General del Agua  
Confederación Hidrográfica del Tajo

SISTEMA INTEGRADO  
DE GESTIÓN DE  
ELENOS DE REGADÍO

ESCALA

1/5000

ORIGINAL DIN A1

ZONA REGABLE REAL ACEQUIA DE ALCOLEA  
PARCELARIO  
INFORMACIÓN PÚBLICA

FECHA

JULIO 2021

Nº\_PLANO

HOJA

1.2

10 DE 10